

PLANI I DETYRUAR VENDOR (PDyV) PËR ZONAT E DËMTUARA PIKËSORE, LAÇ, MILOT, MAMURRAS, FUSHË-KUQE, BASHKIA KURBIN
HARTA E INFRASTRUKTURËS SË TRANSPORTIT DHE INXHINIERIKE

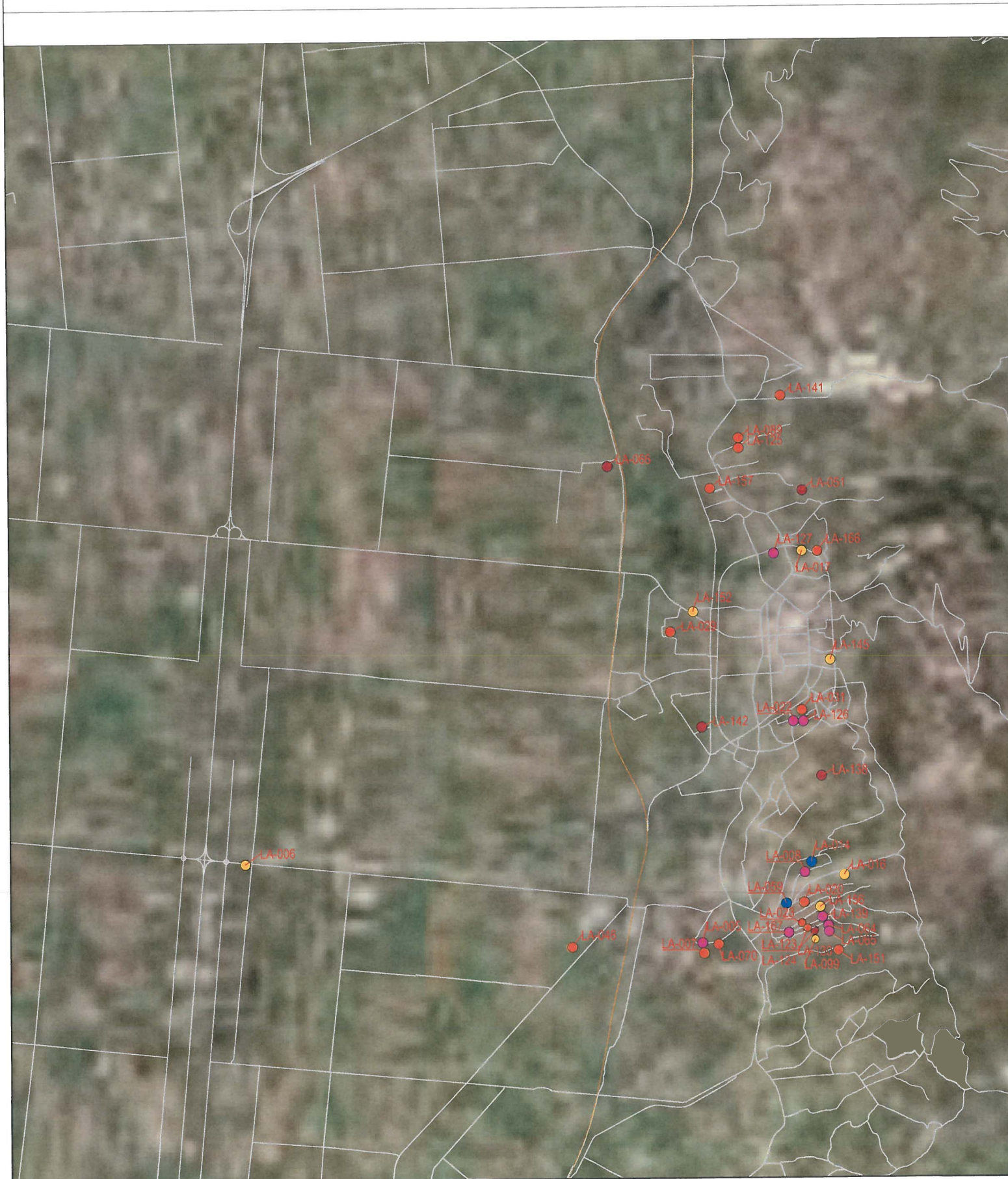

Nr. banesave të propozuara tipologjia 1+1 (Rindërtim në vend)	8		
Nr. banesave të propozuara tipologjia 2+1 (Rindërtim në vend)	11		
Nr. banesave të propozuara tipologjia 3+1 (Rindërtim në vend)	5		
Nr. total i banesave të propozuara (Rindërtim në vend)	24		
Nr. i banesave që transferohen	1+1	1	2
	2+1	-	
	3+1	1	
Nr. i banesave pa matur	1+1	-	-
	2+1	-	
	3+1	-	
Nr. i banesave të paketës Miratim me Kusht	1+1	4	12
	2+1	7	
	3+1	1	
Nr. i banesave TOTAL	38		

LEGJENDA

Të dhënat bazë

— Kufiri i njësisë vendore

Tipologjia e banesës

- 1+1
- 2+1
- 3+1
- Transferim/Projekt i vecante
- Pa matur
- Miratim me kusht

Kategoritë e infrastrukturës urbane

- B. Rrugë interurbane kryesore
- C. Rrugë interurbane dytësore
- Linjë hekurudhore
- F. Rrugë lokale



BASHKIA KURBIN
L A Ç

MIRATOHET

Kryetar i Bashkisë
ZNJ. MAJLINDA CARA

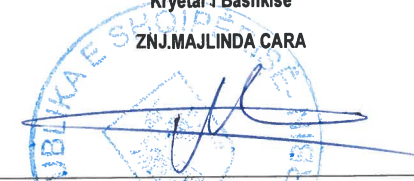

PLANI I DETYRUAR VENDOR LAÇ
EMËRTIMI I FLETES
HARTA E INFRASTRUKTURËS SË TRANSPORTIT DHE INXHINIERIKE

DATA Qershor, 2022	SHKALLA 1:10.000	NR. FLETES 1	NR. FLETES 1
-----------------------	---------------------	-----------------	-----------------



Harta	N 84300
Udhëheqës i Çmimit (Përfshirë Aktet dhe Urdhret)	Ark. Dajani Mirush A.02/14
Projektues Aktet dhe Urdhret	Ark. Dajani Mirush Ark. Dajani Mirush A.02/14 A.15/21
Planifikues Aktet	Ark. Dajani Mirush Ark. Kamelle Sap A.19/2 A.21/36
Ekspert GIS	Ing. Gjeoel Shqopnja Cova Ing. Gjeoel Shqopnja Cova T.1268 T.1217/2
Projektues Gjeoel	Ing. Gjeoel Shqopnja Cova Ing. Gjeoel Shqopnja Cova T.1268 T.1217/2
Gjeoel	Ing. Gjeoel Valler Begja Ing. Gjeoel Densa Mërtan GJ/02/42
Sazmolog	Ing. Gjeoel Densa Mërtan N.6630/0
Ekspert i Trashëgimisë Kulturore	Ing. Anisa Lama P.A.60